トータルソリューションシステム

専門店総合管理システム

Power@POS

商品点数の多いアパレルの、強い味方です！
アパレル専用POSシステムの決定版！
便利機能が充実！
✓ SKU単位管理機能
✓ タグ発行機能
✓ ハンディーターミナル連携機能
✓ 商品マスター自動登録機能

アパレル・ファッション業界様向け POSシステム研究歴18年！自信あり。これが、私たちが行き着いた答えです。

研究テーマ1 なぜ、アパレル・ファッション業界の在庫管理は難しいの？

一つの商品アイテムに対して、サイズ（XS・S・M・L・XL）、色数（1色・2色・3色・・・）やカラー（ローズピンク・パープル・ネービー・ブラウン・ホワイト・・・）が存在して、非常に品番在庫を管理する事が難しいのです。

答え。難しいなら、簡単にしちゃおう！

1.SKU単位管理機能を装備しました。
一つの商品コードに対して、サイズやカラー毎に在庫を適正に管理できるようにマトリックス画面を搭載して、SKU単位管理機能を標準化しました。

2.自社タグ発行機能を装備いたしました。
商品販売の値札タグを発行して、完全自動管理体制で対応できるようにタグ発行機能を標準搭載いたしました。

研究テーマ2 商品仕入れ時に、いちいち商品マスターを登録するのは、少し手間がかかる。

季節ごとに商品が頻繁に入れ替わるアパレル・ファッション業界。商品仕入れ時に、商品マスターから登録するのが基本です。でもかなり手間ですよね。

答え。自動で登録できるようにしよう！

商品マスター自動登録機能を装備しました。
商品の仕入れ時に、仕入登録を行えば、自動的に商品マスターが登録できるように商品マスター自動登録機能を装備しました。

研究テーマ3 なぜ、お店の閉店後に棚卸作業を行わなければいけないの？

店舗の在庫を一つ一つ数えて、棚卸作業を行うのはとても時間のかかることです。どうしても営業時間外の閉店後に棚卸作業の時間が割かれてしまいます。又、販売を継続している営業中の店舗在庫の把握が難しいのです。

答え。時間をかけずにうまく管理！

ハンディーターミナル連携機能を装備しました。
ハンディーターミナルで、商品タグを読み込みデータ転送することで、時間をかけずに棚卸作業が行えるように致しました。もちろん、商品検索の確認もハンディーターミナルで行えます。

研究テーマ4 値下げ・値引きにすばやく対応できることは出来ないの？

シーズンごとに商品の入れ替わりが激しいアパレル・ファッション業界。シーズンが過ぎれば、値下げ・値引きをすばやく行い、売り出し商品の値引きを実施したいものです。

答え。値引きの的確な指示を出してくれます！

マークダウン機能を装備しました。
各店舗の売上在庫を随時把握できて、マークダウンの指示をすばやく、タイミングよく出せます。また、店舗の売上在庫状況を随時把握、移動・値引きの指示をタイミングよく出し、機会損失を防げます。

研究テーマ5 売上をより詳細に分析・管理出来ないの？

店舗別に売上が管理できるのは当たり前ですが、より詳細に分析したいとのご意見を多く頂戴しました。

答え。売上を徹底的に分析、管理します！

売上管理をより強化しました。
店舗別はもちろんですが、販売員別・販売時間別に売り上げが分析・管理出来るように強化いたしました。

研究テーマ6 在庫の管理だけではなく、より詳細な在庫の情報が欲しい。

在庫の数量把握だけではなく、いつでもより詳細な在庫の金額情報などが取り出せないかとのご意見を多く頂戴しました。

答え。見切り・返品・店舗間移動なども楽々！

在庫照会機能をより強化しました。
品番（メーカー品番）、又はJANコード（単品）による在庫の照会を可能にしました。入庫や移動の履歴（日別・週別）が可能にしました。
今シーズンの仕入先別消化率ランキングや、ブランド別アイテム別の消化率や週別単の照会が可能です。見切り・返品・店舗間移動などの的確な店舗運営をサポートできます。
品番ごとに色・サイズ・ブランド・年度・シーズンなどを設定して管理できます。

ASPEAR

売上・仕入・在庫・顧客・値札作成・分析等の販売管理業務と POSシステムが連動した オールインワンのシステム

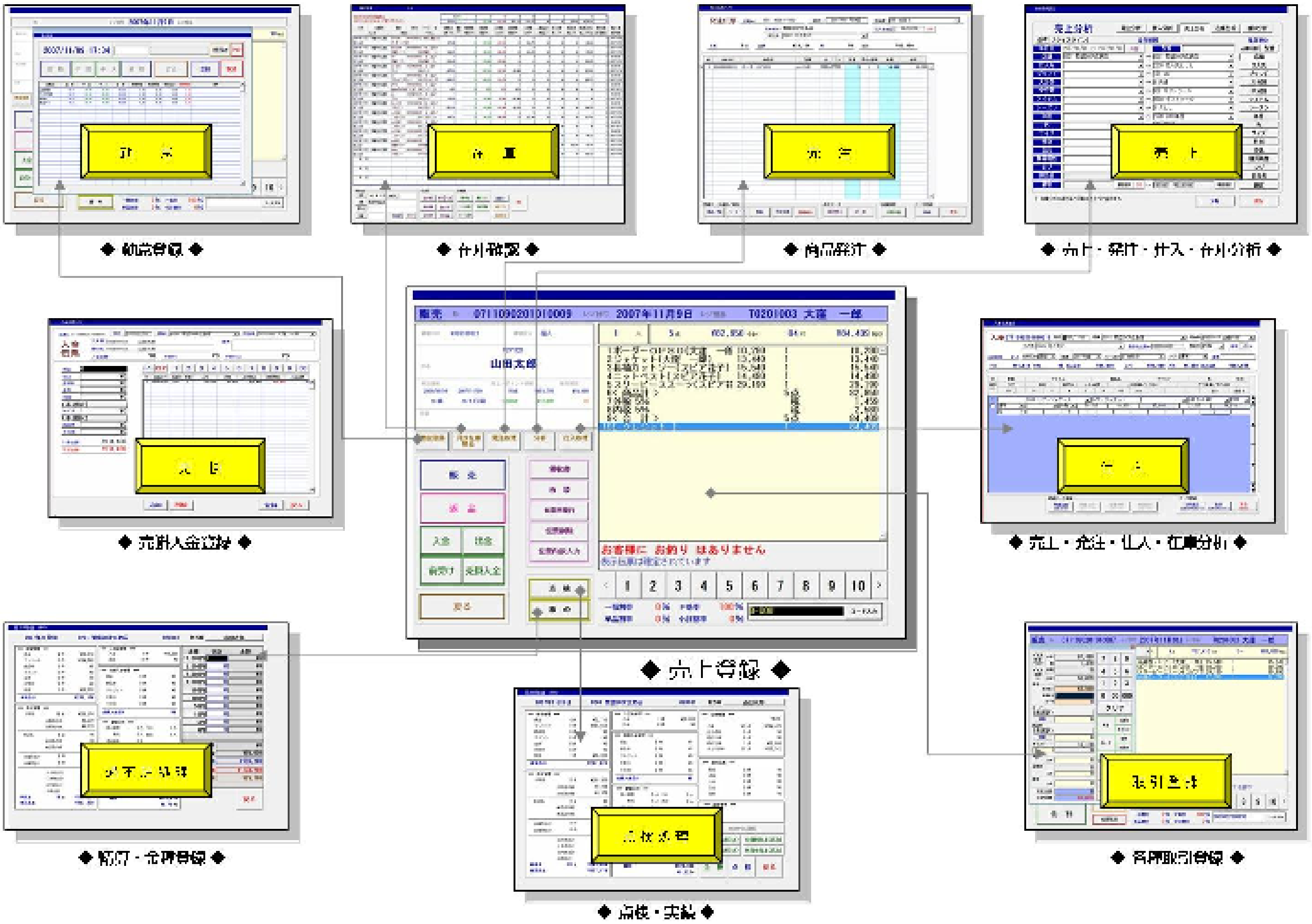

◆ 顧客登録 ◆
◆ 仕入確認 ◆
◆ 商品登録 ◆
◆ 売上・発注・仕入・在庫分析 ◆
◆ 売掛入金登録 ◆
◆ 売上・発注・仕入・在庫分析 ◆
販売 07110902010100009 2007年11月9日 T0201003 大塚 一郎
山田太郎
お客様に お釣り はありません
◆ 売上登録 ◆
◆ 精算・点検登録 ◆
◆ 各種取引登録 ◆
◆ 点検・精算 ◆

『店舗の実情に合せ、標準ソフトで様々なPOSシステムの導入が可能となります！』

基本売上･顧客管理システム

●店頭レジで売上情報が見れるため、事務所内での作業が少なくなります。
●本部で各店舗の売上状況が随時把握でき、的確な指示ができます。
●日報･月報、売上明細(電子ジャーナル)のデータを任意期間で自由に検索したり、テキスト出力できますので、POSデータを有効に活用できます。

発注:仕入:在庫管理

●発注･仕入(入庫,返品、移動)･棚卸など各種伝票の登録が本部または店舗で可能です。
●本部サーバーにて全店舗の伝票データを収集蓄積し在庫管理を行います。
●定番商品と季節商品それぞれにマッチした発注仕入入力画面を用意していますので、業種業態に合わせて運用していただけます。
●単品在庫管理は個別原価方式に対応していますので正確な粗利の把握が可能です。

ハンディー端末管理

●各種ハンディー端末に対応し、仕入、入庫、移動、棚卸し時に運用します。

値札タグ回収管理

●値札タグの回収を行い、本部送付又は、ハンディータグ読取りにより販売管理へ連動します。

受注:納品:請求管理

●店舗にて受注伝票･納品伝票の登録をし、本部に伝送します。
●本部サーバーにて全店舗の受注･納品データを集計し売掛管理を行います。
●店舗/本部で納品書発行や受注残管理、請求書発行、売掛残管理ができます。
●小売店舗でのPOS業務以外に、カタログ販売、通信販売、Web販売、卸販売、配送業務、などの多彩な業種業態に対応できます。

支払管理

●店舗からも仕入伝票･納品伝票を登録できます。
●本部サーバーにて全店舗の仕入･納品データから支払管理を行います。
●店舗･本部では各データを集計し、仕入先毎に累積します。
●店舗･本部で仕入先の履歴管理ができます。

バーコード発行管理

●各種バーコード体系へ対応します。
●値札タグ及びシール印刷を可能とします。

ポイント管理

●お客様の購買実績に応じた、ポイントの還元手法を多岐に用意しました。ポイント還元、ポイント倍率、サービスポイント、交換基準など運用に合わせた設定を可能としています。

Mob@POSS連携

●ASPデータセンターを利用することにより、携帯電話を活用した、メール配信サービス、クーポン配信サービス、形態ホームページサービス、メール配信予約サービスと用意しています。新たな販促手段として活用いただけます。

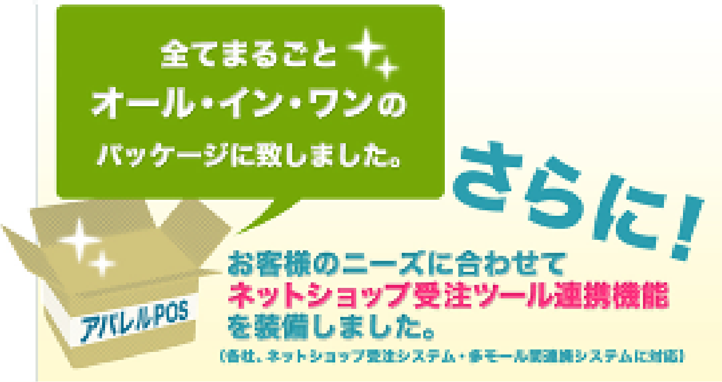

全てまるごと
オール・イン・ワンの
パッケージに致しました。
さらに！
アパレルPOS
お客様のニーズに合わせて
ネットショップ受注ツール連携機能
を装備しました。
(各社、ネットショップ受注システム・多モール一括連携システムに対応)

お問い合わせ

開発･販売 ： 株式会社スピア

広島： 〒730-0025
広島市中区東平塚町10-5-1302
PHONE 082-568-5371 FAX 082-261-3460
東京: 〒 107-0052
東京都港区赤坂2-21-15 赤坂OSビル4F
PHONE 03-5575-6250 FAX 03-5575-6223
熊本： 〒862-0954
熊本市神水2丁目16-11 ヒルトップガーデンビル 202号
PHONE 096-285-5767 FAX 096-285-3632
URL: http://www.spear.co.jp/ EMAIL: info@spear.co.jp